

WWW.METASUNDHED.INFO

MARTINHEJLESEN.DK

KROPPENSCELLERHUSKERALT.DK

LÆS BOGEN



UDDANNELSEN I METASUNDHED
HOS MARTIN HEJLESEN
META-HEALTH MASTER TRAINER



Kom til 3-dages grundkursus i METAsundhed

Sted:
Helsehuset Nykøbing Sj
Svanestræde 9, 4500 Nykøbing
Sjælland

Kontakt:
Tilmelding/yderligere
oplysninger til Susanne:
naturmagi@live.dk
www.metasundhed.info

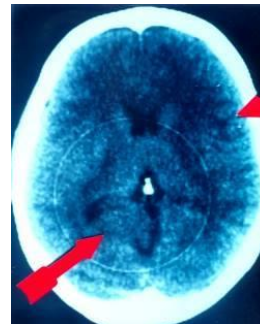

De 3 dage henvender sig til alle som er interesseret i sin egen eller andres helse og du vil efter endt kursus modtage et certifikat. Vi starter om fredagen med at lære de grundlæggende principper i EFT og The Healing Code. Efterfølgende dage vil vi gå i dybden med de psykiske aspekter og udøve behandlinger på hinanden

Max 16 deltagere på et hold.

Dag 1 kl. 16.00 – 21.00 (*Intro til EFT*) Dag 2 kl. 10.00 - 17.00 Dag 3 kl. 10.00 - 16.00

06.- 07.- og 08. maj 2016 (*fredag, lørdag, søndag*)

Tilmelding: senest **29. april 2016**

Pris: 2600 kr.

Reg og konto nr. får du udleveret ved tilmelding



Grundkursus i METAsundhed

DET UR-BIOLOGISK NEDARVET SIND / KROP RESPONS- & REGULERINGSSYSTEM

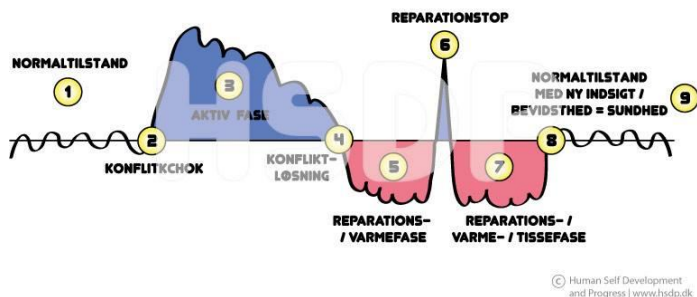

Gennem bevidsthedsarbejde kan du få klarhed over, hvorfor du er syg og hvad det er der gemmer sig i din psyke, der kan blive løst op for, så den fysiske ubalance også kan blive bearbejdet.



Kurset inkluderer:

Diplom

Efter endt kursus vil du modtage et diplom. Grundkursus i METAsundhed (International Meta-Medicine Association.)

Kursets indhold: Hvad er METAsundhed, og hvordan spiller det en væsentlig rolle i integrativ medicin?

Hvad starter et symptom eller en sygdomsproces, og hvordan påvirker det os?

Hvordan kan du identificere forskellige aspekter af en sygdomsproces, herunder hvilke symptomer, der viser sig, når vi er i en aktiv konflikt, og hvilke symptomer der viser sig, når konflikter løser sig.

Læring om hjernens evolution, herunder de forskellige hjernelag og tilhørende organer samt sammenhængen mellem indre og ydre konflikter og symptomer og sygdom.

Læring om mikroorganismers rolle og deres vigtige formål i helbredelse.

Trin-for-trin oplæring i, hvordan du indsamler oplysninger til at foretage en META-Diagnose, herunder hvordan du finder konflikten bag symptomerne.

METAsundhed

Fysisk sygdom opstår, når vi ikke lever i harmoni med vores højeste formål - når vi ikke lever, som vi er designet til. Ethvert symptom har en betydning, og er en intelligent respons på et biologisk plan, med underliggende konflikter på forskellige aspekter af vores væsen.

Vil du lære mere om METAsundhed?

METAsundhed er et diagnostisk værktøj, der identificerer den underliggende årsag til sygdommen, herunder hvor man befinder sig i sygdomsprocessen, samt hvor man er i sin åndelige udvikling og bevidsthed.

METAsundhed - tidligere kaldet for METAmedicin - kan forandre dit syn på hvad sygdom er og give dig en større forståelse af, at din krop kan fungere bedre, end du tror den kan.

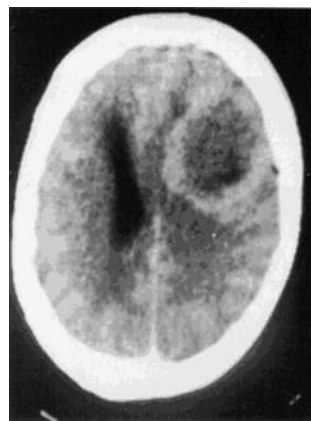

Hvad hvis der findes en hurtig måde at helbrede kroppen for forskellige sygdomme?

Hvad nu hvis der er en forbindelse mellem din fysiske krop og dine følelser?

Hvad hvis der er et kraftfuldt værktøj, som forklarer de underliggende årsager på fysiske symptomer og et værktøj, der kan hjælpe dig med at gendanne et strålende helbred, som er din sande natur?

EFT /TFT (Emotional Freedom Technique / Tankefeltterapi)

Vi kommer til at integrere denne teknik over de 3 dage:

- **Emotional Friheds Teknik (EFT)**
- **Tankefeltterapi (TFT)**
- **The Healing Code**

Tankefeltterapi/EFT er en kombination og viden om; kroppens energibaner, nervesystemet, hjernen og de reaktioner, der heraf udmønter sig i kroppen.

Tankefeltterapi er en revolutionerende, sikker, hurtig og kort terapi form, som er udviklet og tilpasset siden 1980, af den amerikanske psykolog Dr. Roger Callahan.

Behandlingen foregår ved, at vi sidder, eller står, overfor hinanden.

Efter en indledende samtale gennemføres behandlingen ved, at jeg "banker" blidt med to fingre på bestemte punkter på din krop, samtidig med at du tænker på dét problem, som du gerne vil slippe/forløse - herved sættes dine egne, selvhelbredende kræfter i gang...

Det er en meget enkel behandlingsmetode, som er overraskende effektiv.

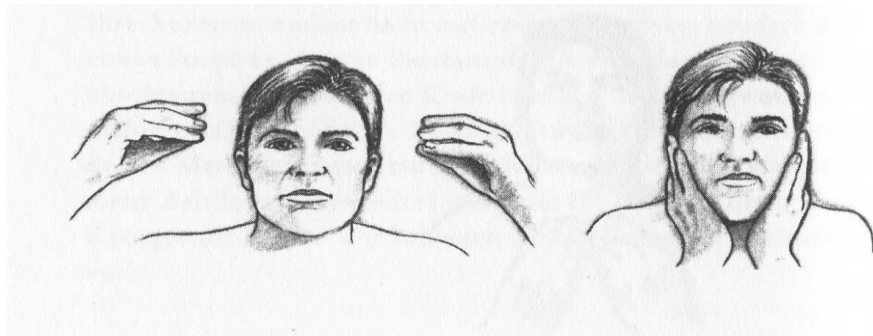

7 mins. international video om den så populære energi-psykologimetode; EFT – Emotional Friheds Teknik).

Fra 4.17 - 5.38 min. inde i videoklipet, dokumenterer lægeforsker i EFT; Patricia Felici og speciallæge i neurologi; Eric Robins deres banebrydende forskning med blodprøver før og efter 5 mins. daglig EFT, foreskrevet til deres kronisk lidende patienter som ny-medicinsk årsags-behandling - og til gradvis opløsning af deres "klassisk ved mikroskopering før-EFT-sete" blodsammenklumpning,

Se også den lægeligt verificeret EFT-helbredelse af den mangeårigt Sklerose-ramte, tidligere kørestolsbruger og nu internationalt kendte; Hank Hadley.

<https://www.youtube.com/watch?v=ZKdHrohSdU>

Med brug af den The Healing Code har det vist sig muligt at igangsætte en endda endnu hurtigere og vedblivende effekt ved daglig selvbehandling.

EFT™ TAPPING PROCEDURE (The Basic Recipe)

#1...The Setup
1) Repeat 3X
Even though I have this _____ (problem) _____
I deeply & completely accept myself.

**The Sore Spot/
Karate Chop Point**

#2...The Sequence
Tap about 5X on each point

#3...The 9 Gamut

Perform 9 actions while tapping the GAMUT POINT continuously:

- 1) Eyes closed
- 2) Eyes open
- 3) Eyes hard down right (head steady)
- 4) Eyes hard down left (head steady)
- 5) Roll eyes in a circle
- 6) Roll eyes in opposite direction
- 7) Hum 5 seconds of song (Happy Birthday)
- 8) Count from 1 to 5
- 9) Hum 5 seconds of a song again.

**#4...Repeat (#2)
The Sequence**

NOTE: In subsequent rounds of tapping, change the setup language to "Even though I STILL have SOME OF this problem..." and use "REMAINING problem" as a reminder phrase.

A diagram showing the tapping points for EFT. It includes a face diagram with points #1-EB, #2-SE, #3-UE, #4-UN, #5-CH, and #6-CB. A chest diagram with a 'SORE SPOT' and 'KARATE CHOP POINT'. A hand diagram with points #7-UA, #8-TH, #9-IE, #10-MF, #11-LF, and #12-KC. A 'GAMUT POINT' diagram showing the palm side of the hand.